Futteranalyse Report

ROCK RIVER LABORATORY EUROPE
+49 (0)38758 35657
info@rockriverlab.eu
www.rockriverlab.eu

Fütterungsberater

[redacted]

[redacted]

1 1. Schnitt links behandelt, Schnitt 1

TS Gehalt 30,51%
Wasser 69,49%

Beschreibung (%TS, wenn nicht anders ausgewiesen)	**Analyse-ergebnis**	**Gras (Silage) 60 d Ø**	**3 a Ø**
TS Gehalt	30,51	33,8	32,3
Rohprotein (RP)	17,52	16,8	16,6
Gesamtaminosäuren (AS)	17,35		
Lysin in % RP	5,82		
Methionin in % RP	1,84		
Histidin in % RP	2,21		
Lösl. Protein, in %RP	41,72	42,1	44,8
Verfügbares Rohprotein	16,92	16,1	16,0
ADICP (Acid Detergent Insoluble RP)	0,60	0,692	0,608
NDICP (Neutral Detergent Insoluble RP)	3,50	2,92	2,18
ADICP in %RP	3,43	4,14	3,65
ADF	27,96	30,5	30,8
aNDF	42,57	46,3	46,3
aNDFom	39,90	43,0	43,0
Kalzium	0,43	0,562	0,520
Phosphor	0,31	0,328	0,329
Magnesium	0,15	0,219	0,222
Kalium	2,70	2,41	2,51
Schwefel	0,22	0,249	0,237
Fett (Ether Extrakt)	3,66	3,86	3,74
Gesamtfettsäuren (FS)	1,67	1,66	1,76
Myristinsäure (C14:0) in % FS	1,40	1,53	1,41
Palmitinsäure (C16:0) in % FS	18,36	19,5	17,9
Stearinsäure (C18:0) in % FS	1,29	1,39	1,31
Ölsäure (C18:1 c9) in % FS	8,09	7,38	7,53
Linolsäure (C18:2 c9, 12) in % FS	16,09	20,5	22,9
Linolensäure (C18:3 c9, 12, 15) in % FS	41,56	41,4	41,2
RUFAL	65,74	69,3	71,6
Asche	9,07	10,3	9,95
Lignin	3,81	4,69	4,67
Zucker (ESC) Ethanollöslich	6,74	3,76	4,09
Zucker (WSC) Wasserlöslich	7,39	4,43	4,92
Stärke	2,56	1,30	1,85
Fermentationsprodukte			
Milchsäure	7,24	5,85	6,22
Essigsäure	2,30	2,59	2,31
Buttersäure	0,57	0,257	0,269
Ammoniak-N in Rohprotein Äquivalenten	1,61	1,46	1,45
Ammoniak-N, in %RP	9,16	8,75	8,85
pH Wert	4,11	4,32	4,29
Trockenmasseverlust durch Fermentation**	3,73	3,44	3,57
NDF-Verdaulichkeit (t= traditionelle Goering& Van Soest Methode; s= standartisierte Combs-Goeser Methode; u= unverdaulich)			
tNDFD 12h, in % NDF	32,12	26,4	27,4
tNDFD 30h, in % NDF	68,17	56,5	57,5
tNDFD 48h, in % NDF	81,47	73,2	74,7
sNDFD 24h, in % NDF	41,69	32,7	33,1
sNDFD 30h, in % NDF	50,76	43,4	43,2
sNDFD 48h, in % NDF	75,85	64,4	65,7
tNDFD 120h, in % NDF	82,40	74,8	76,1
tNDFD 240h, in % NDF	83,32	76,4	77,5
uNDF 30h	13,55	20,3	19,5
uNDF 240h	7,10	11,1	10,5
tNDFD30om in % NDFom	71,03	59,3	60,3

Die im Report stärker gedruckt dargestellten Parameter wurden nasschemisch analysiert.

Lab # 10-231-075 **Probenahme** 23.05.2025 **Eingang** 26.05.2025

Für alle von uns erbrachten Dienstleistungen gelten unsere Allgemeinen Geschäftsbedingungen. Bei Bedarf können diese unter www.rockriverlab.eu eingesehen werden. Rock River Laboratory Europe übernimmt keine Haftung für negative Auswirkungen, die aus der Nutzung der durch und/oder in Ihrem Namen ausgegebenen Analyseergebnisse oder Empfehlungen entstehen.

Futteranalyse Report

ROCK RIVER LABORATORY EUROPE
+49 (0)38758 35657
info@rockriverlab.eu
www.rockriverlab.eu

Fütterungsberater

[redacted]

[redacted]

1 1. Schnitt links behandelt, Schnitt 1

TS Gehalt 30,51%
Wasser 69,49%

tNDFD120om in % NDFom	84,99	77,5	78,7
tNDFD240om in % NDFom	85,90	79,0	80,1
uNDF30om	11,56		
uNDF120om	5,99		
uNDF240om	5,62		
Berechnungen			
TTNDFD (UW-Combs), in % des NDF	65,21	55,2	56,3
TTNDFD Abweichung, in % des NDF	8,91		
RFQ	188		
Dynamik NDF Kd (mit 24,30,48,240 h) %/h	8,11	6,76	6,82
RFV	147	131	131
NFC	30,67	25,4	25,3
Milk 2006 Energy Berechnung mit dem 30h Trad NDFD-Wert			
TDN 1X	65,99	59,2	59,6
NEL 3x MJ/kg	6,534	6,03	6,04
NEG MJ/kg	4,163	3,14	3,20
NEM MJ/kg	6,685	5,55	5,61
Milch kg/Futter t, kg	1715	1488	1502
ME 3X NRC2001 MJ/kg	10,286		
ME 1X NRC2001 MJ/kg	10,943		

Weitere Informationen und Erläuterungen zur Analyse finden Sie unter http://www.rockriverlab.eu

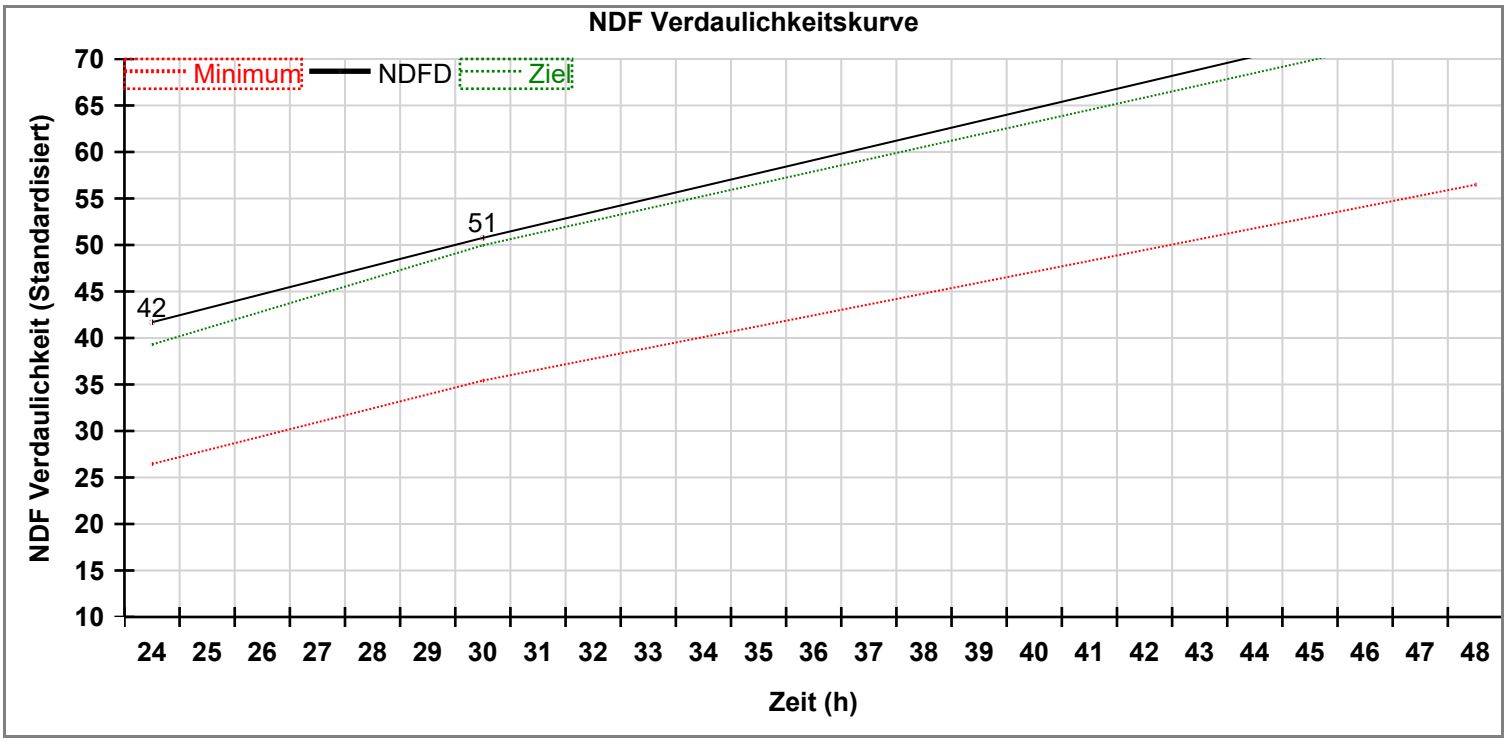

aNDF (w/NaSO3) %TS = 42,6

Das Ziel entspricht dem 85. Perzentil und das Minimum dem 15. Perzentil.

Die im Report stärker gedruckt dargestellten Parameter wurden nasschemisch analysiert.

Lab # 10-231-075 **Probenahme** 23.05.2025 **Eingang** 26.05.2025

Für alle von uns erbrachten Dienstleistungen gelten unsere Allgemeinen Geschäftsbedingungen. Bei Bedarf können diese unter www.rockriverlab.eu eingesehen werden. Rock River Laboratory Europe übernimmt keine Haftung für negative Auswirkungen, die aus der Nutzung der durch und/oder in Ihrem Namen ausgegebenen Analyseergebnisse oder Empfehlungen entstehen.

Visueller Futteranalyse Report

Lab # 10231075 23.05.2025
Sample ID 1. Schnitt links
Betrieb
Fütterungs- Albart Coster; [redacted]

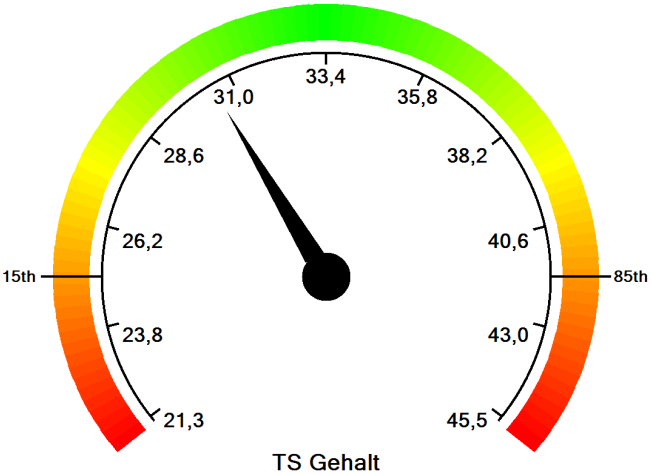

TS Gehalt

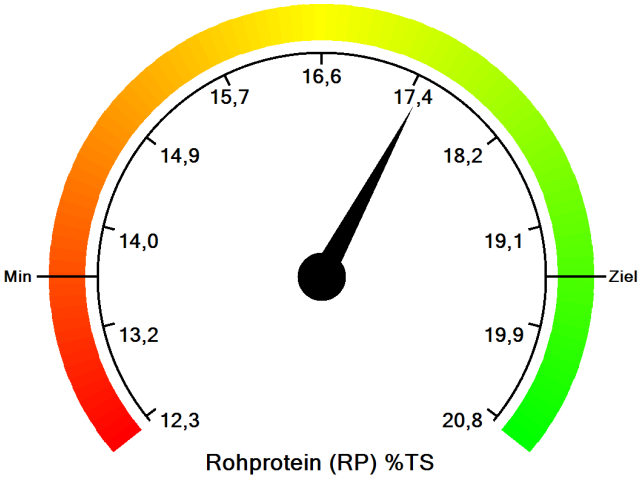

Rohprotein (RP) %TS

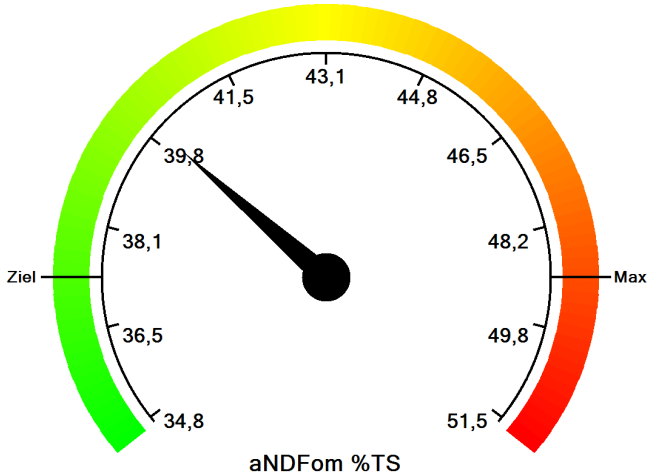

aNDFom %TS

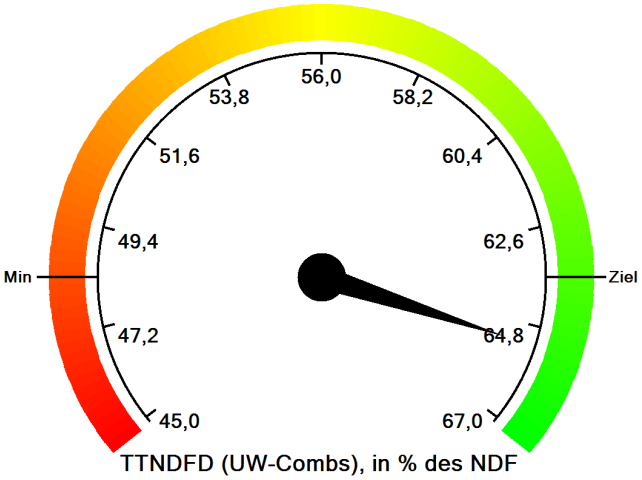

TTNDFD (UW-Combs), in % des NDF

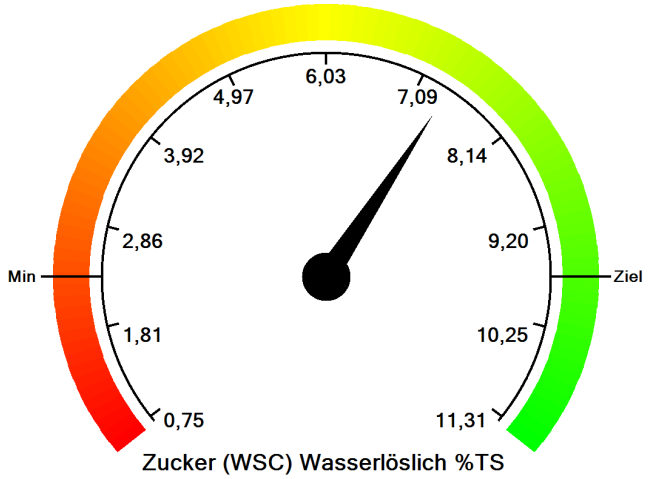

Zucker (WSC) Wasserlöslich %TS

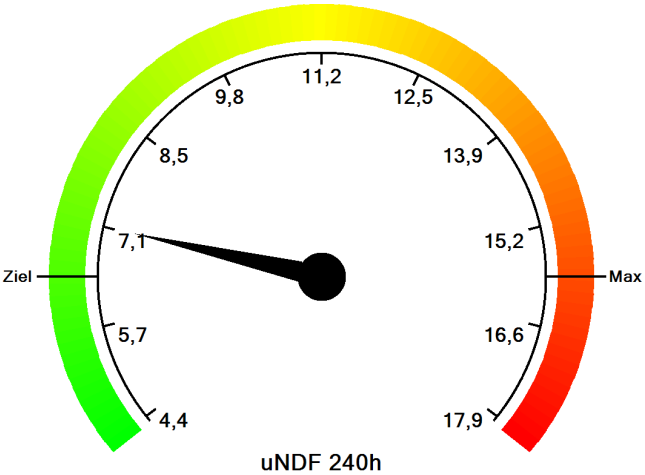

uNDF 240h

Das Maximum entspricht dem 85. Perzentil und das Minimum dem 15. Perzentil.
Das Ziel kann je nach Anforderung das Minimum oder Maximum sein oder auch mittig liegen (grün).

Für alle von uns erbrachten Dienstleistungen gelten unsere Allgemeinen Geschäftsbedingungen. Bei Bedarf können diese unter www.rockriverlab.eu eingesehen werden. Rock River Laboratory Europe übernimmt keine Haftung für negative Auswirkungen, die aus der Nutzung der durch und/oder in Ihrem Namen ausgegebenen Analyseergebnisse oder Empfehlungen entstehen.